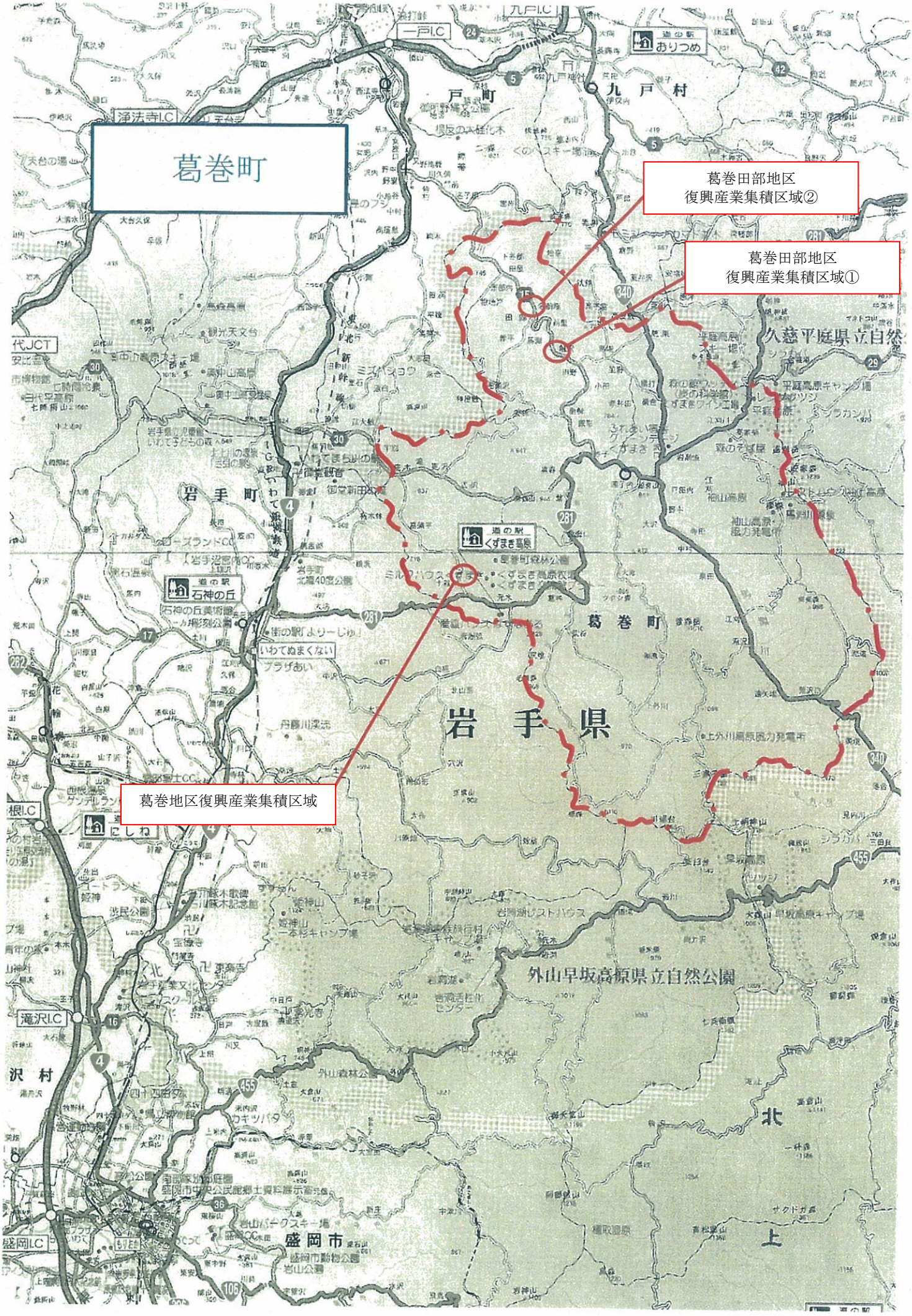
葛巻町
葛巻田部地区
復興産業集積区域②
葛巻田部地区
復興産業集積区域①
葛巻地区復興産業集積区域
一戸町
九戸村
岩手町
葛巻町
岩手県
盛岡市
滝沢村
外山早坂高原県立自然公園
久慈平庭県立自然
道の駅 おりつめ
道の駅 くずまき高原
道の駅 石神の丘
街の駅 よりーじゅ いわてぬまくない
一戸I.C
九戸I.C
浄法寺I.C
代JCT
根I.C
滝沢I.C
盛岡I.C

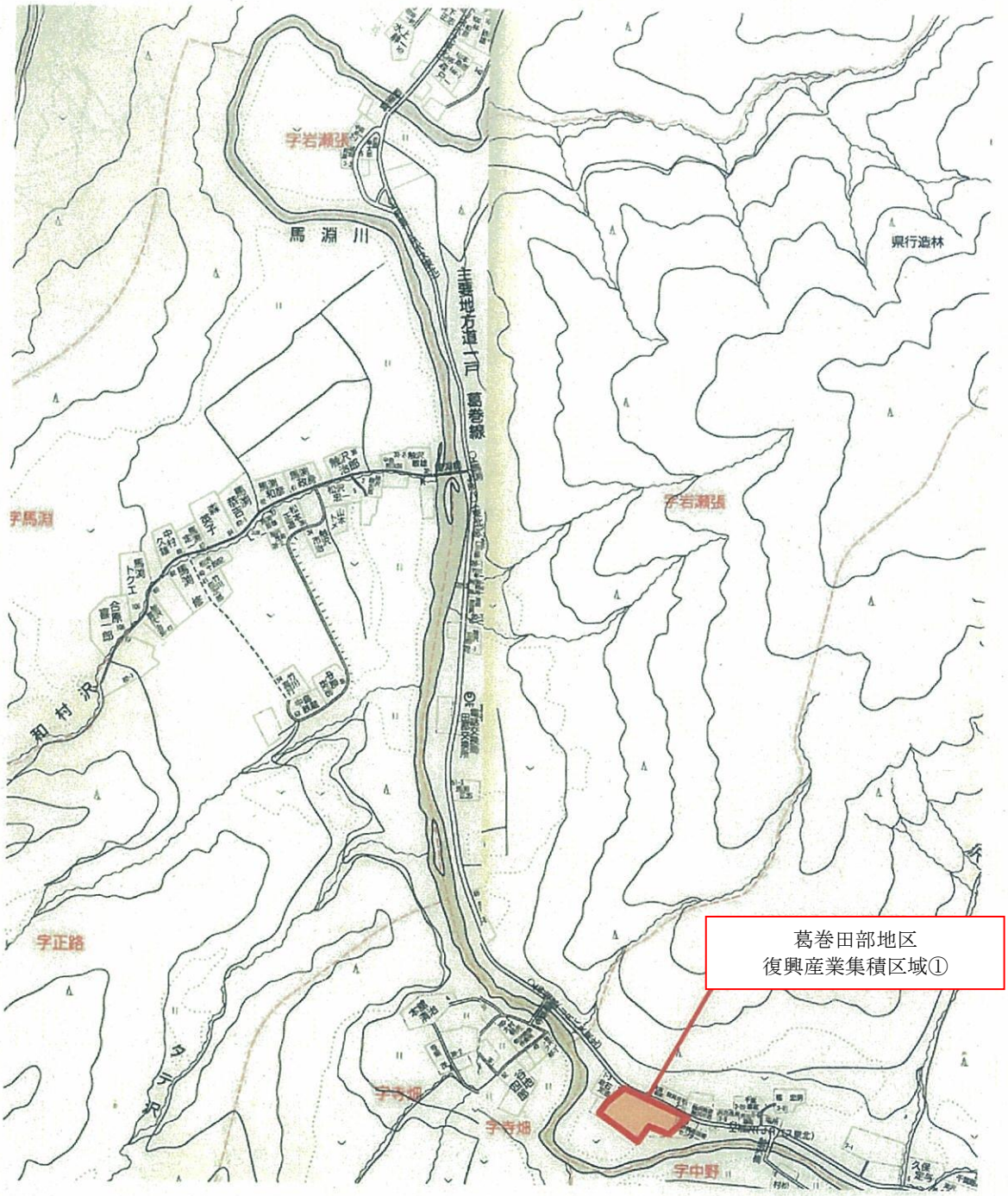
字岩瀬張
馬淵川
主要地方道十戸 葛巻線
県行造林
字岩瀬張
字馬淵
和村沢
字正路
字寺畑
字寺畑
字中野
葛巻田部地区
復興産業集積区域①

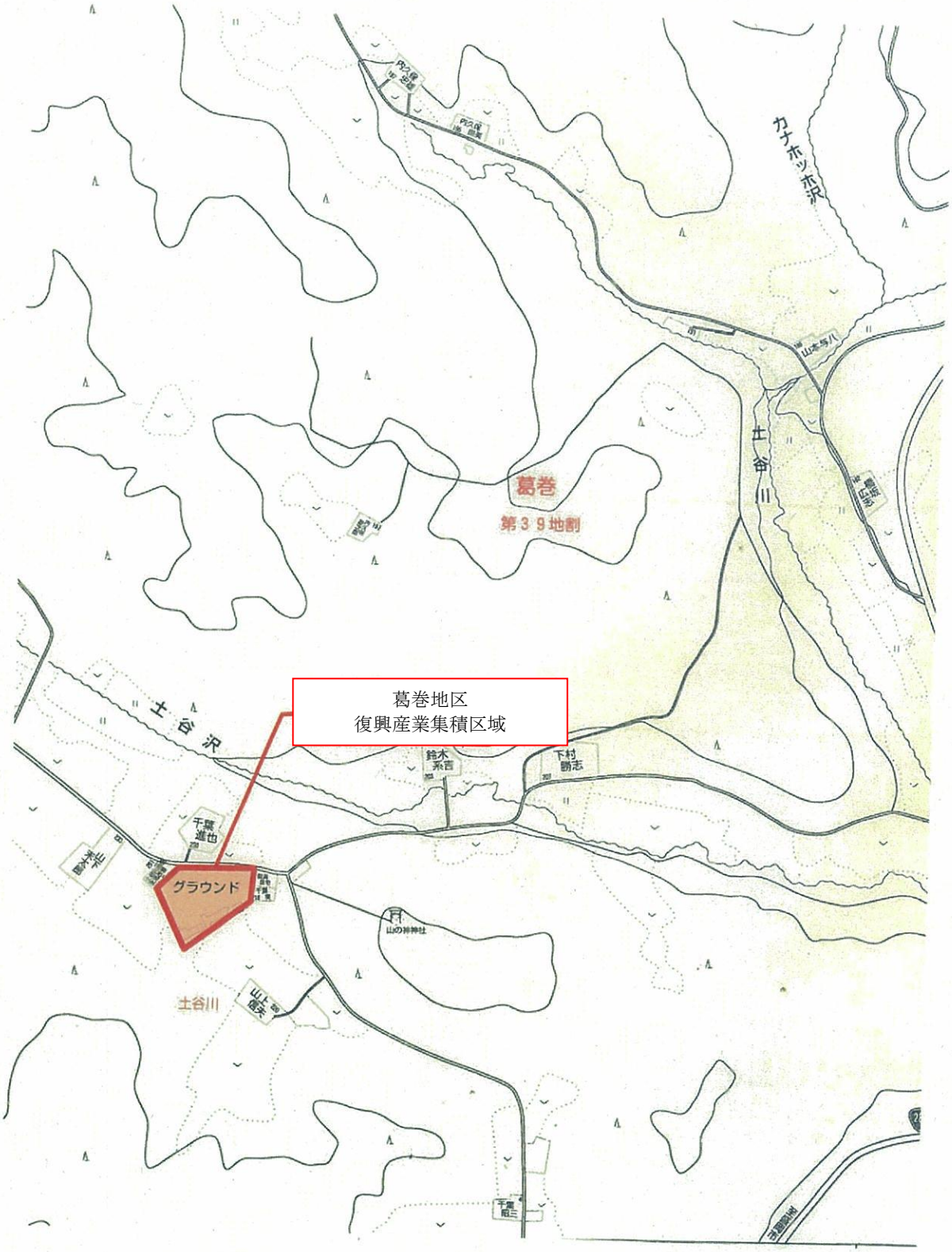

カナホッホ沢
山本与八
土谷川
葛巻
第３９地割
葛巻地区
復興産業集積区域
土谷沢
鈴木
系吉
下村
勝志
千葉
進也
グラウンド
山の神神社
土谷川
山上
信夫
千葉
昭三

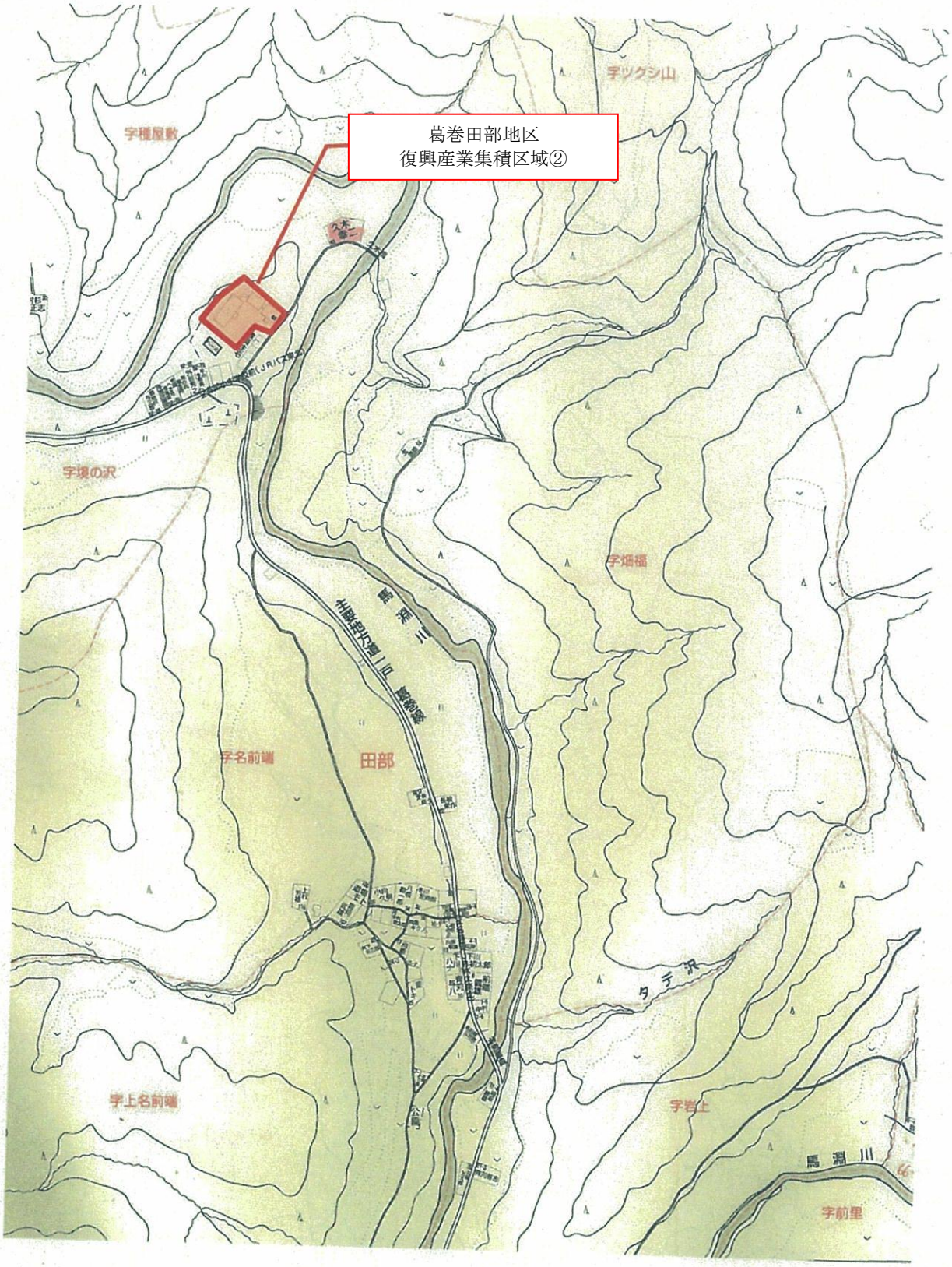
葛巻田部地区
復興産業集積区域②
字ツクシ山
字種屋敷
字境の沢
字畑福
字名前端
田部
字上名前端
字岩上
字前里
馬淵川